

Bosi Daniele

**"MESSA  
ARMONIOSA"**

*per coro a 4 voci dispari  
e organo*

*2002 (riordino 2005)*

# SIGNORE PIETÀ

*p*

SOPRANI

Si - - - gno - re pie - tà

*p*

CONTRALTI

Si - - - gno - re pie - tà -

*p*

TENORI

Si - - - gno - re pie - tà

*p*

BASSI

Si - - - gno - re pie - tà

ORGANO  
o harmonium

*mf* *p*

Si - gno - re pie - tà.

*mf* *p*

Si - gno - re - pie - tà.

*mf* *p*

Si - gno - re - pie - tà -.

*mf* *p*

Si - gno - re pie - tà.

*mf*

Cri - sto pie - tà pie -

*mf*

Cri - sto pie - tà

*mf*

Cri - sto pie - tà di

Cri - sto pie - tà di

tà Cri - sto ab - bi pie - tà, ab - bi pie -

Cri - sto -

no - i Cri - sto pie - tà - pie -

no - i pie - tà

*f* *mf*  
 - tà, ab - bi pie - tà Cri - - - sto pie - tà di  
*f* *mf*  
 Cri - - - sto pie - tà di  
*f* *mf*  
 - tà - pie - tà. Cri - sto pie - tà, pie-  
*f* *mf*  
 pie - tà - - Cri - sto pie - tà, pie-

*p* *mf*  
 no - i. Si - gno - re pie - tà Si-  
*p*  
 no - i - . oh oh  
*p*  
 - tà, pie - tà. oh - - - oh  
*p*  
 - tà, pie - tà. oh oh

gno - re pie - tà pie - - ta, Si - gno -

oh oh pie - - tà - Si - gno -

oh oh pie - - tà Si - gno -

oh oh pie - - tà Si - gno -

Dynamic markings: *f*, *mp*, *mf*, *mf*, *f*, *mp*, *mf*, *mf*, *f*, *mp*, *mf*.

re pie - tà.

re pie - tà.

re pie - tà .

re pie - tà.

Dynamic marking: *mp*.

# GLORIA A DIO

SOPRANI

CONTRALTI

TENORI

BASSI

ORGANO

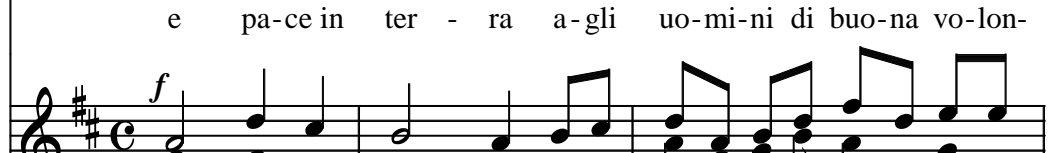

o harmonium

*mf**mp*

- tà Noi ti lo - dia-mo ti be-ne-di - cia - mo ti a-do - ria - mo

*mf**mp*

- tà Noi ti lo - dia-mo ti be-ne-di - cia - mo a - do - ria - mo

*mf**mp*

- tà lo - dia-mo be - ne-di - cia - mo oh oh

*mf**mp*

- tà ti lo - dia - mo be - ne-di - cia - mo oh oh

*mf*

ti glo-ri-fi - chia - mo *mf* ti ren-dia-mo gra-zie *f* per la Tu-a glo-ria im-men-  
 ti glo-ri-fi - chia - mo *mf* ti ren-dia-mo gra-zie *f* per la Tu-a glo-ria im-men-  
 oh oh oh - - oh - per la Tu-a glo-  
 oh - oh oh oh per la Tu-a glo -  
 - sa Si - gno - re Di-o Re del cie - lo Di - o Pa-dre on-ni-po-  
 - sa Si - gno-re Di-o Re - - del cie - lo Di-o Pa  
 - ria Si-gno-re Di-o Re del cie - lo Di-o Pa  
 ria Si-gno-re Di-o Re del cie - lo Di-o Pa -  
 ria Si-gno-re Di-o Re del cie - lo Di-o Pa -

- ten - te.

- dre

- dre.

- dre.

*mp*

Si - gno - re fi - glio u - ni - ge - ni - to - Ge - sù Cri -

*mp*

oh - - - oh - - - oh - oh - - oh -

*mp*

oh - - oh - - oh oh - - oh

*mp*

oh - - oh oh oh - oh - oh -

*mp*

sto Si - gno-re Di - o a - gnel - lo di Di - o Fi-glio del  
oh - oh oh - - oh - oh oh - - oh  
oh - oh oh - - oh - oh oh - oh  
oh oh oh oh - oh oh oh

Pa - - - - dre *mf* Tu che  
oh oh - *mf* Tu che  
oh - - oh. *mf* Tu che  
oh oh - . *mf* Tu che

to - gli i pec - ca - ti del mon - do ab - bi pie - tà ab - bi pie -

to - gli i pec - ca - ti ab - bi pie - tà

to - gli i pec - ca - ti ab - bi pie - tà ab - bi pie -

to - gli i pec - ca - ti ab - bi pie - tà ab - bi pie -

- tà ab - bi pie - tà pie - tà di noi.

ab - bi pie - tà ab - bi pie - tà di noi.

- tà ab - bi pie - tà pie - tà.

- tà ab - bi pie - tà pie - tà.

*mp* *mf*

Tu che to-gli i pec - ca - ti del mon-do ac-

*mp* *mf*

Tu che to - gli i pec - ca - ti del mon-do ac-

*mp* *mf*

oh oh oh - oh ac-

*mp* *mf*

oh oh oh - oh ac-

*f* *mf*

- co - gli la no - stra sup - pli - ca Tu che sie - di al - la de - stra del

*f* *mf*

- co - gli ac - co - gli oh - - oh - - oh -

*f* *mp*

- co - gli ac - co - gli oh oh oh

*f* *mp*

- co - gli ac - co - gli oh oh oh

*mp*

Pa - dre ab - bi pie - tà ab - bi pie - tà ab - bi pie - tà di -  
 pie - tà pie - tà pie - tà Pa - dre  
 oh oh oh - oh di  
 oh oh oh - oh di -

*f* *f* *f* *f* *f* *mf*

noi pie - tà di no - i.  
 Pa - dre pie - tà - pie - tà di no - i.  
 noi pie - tà pie - tà  
 noi pie - tà, pie - tà.

*mf* *mp* *mf* *mp* *mf* *mp* *mf* *mp*

*f*  
 Per - chè Tu so - lo sei san - to Tu so - lo il Si - gnor tu  
*f*  
 Tu so - lo sei san - to Tu Si - gnor Tu  
*f*  
 Per - chè Tu so - lo sei san - to Tu Si - gnor  
*f*  
 Tu so - lo sei san - to Tu Si - gnor  
*f*  
 so - lo l'al - tis - si - mo Ge - sù Cri - sto con lo Spi - ri - to  
*mp* *f*  
 so - lo l'al - tis - si - mo Ge - sù Cri - sto con lo Spi - ri - to  
*mp* *f*  
 Tu al - tis - si - mo Ge - sù Cri - sto con lo Spi - ri - to  
*mp* *f*  
 Tu so - lo l'al - tis - si - mo Ge - sù Cri - sto con lo Spi - ri - to  
*mf* *f*

San-to nel-la glo-ria di Dio Pa-dre A - - - - men.

San-to nel-la glo-ria di Dio Pa-dre A - - - - men.

San-to nel-la glo-ria di Dio Pa-dre A - - - - men.

San-to nel-la glo-ria di Dio Pa-dre A - - - - men.

San-to nel-la glo-ria di Dio Pa-dre A - - - - men.

# SANTO

**SOPRANI**  
**CONTRALTI**  
**TENORI**  
**BASSI**  
**ORGANO o harmonium**

- gno-re Dio del-l'u-ni - ver - so - i cie-li e la ter-ra so-no pie-ni del-la tua  
- gno-re Dio del-l'u-ni - ver - so - i cie - li e la ter  
- gno-re Dio del-l'u-ni - ver - so i cie - li e la ter-  
- gno-re Dio del-l'u-ni - ver - so i cie - li e la ter-

glo-ria O - san - na nel - l'al-to dei cie - li. Be - ne -  
- ra. O - san - na o - san - na o - san - na  
- ra. O - san - na nel - l'al - to de - i cie - li. oh  
- ra. O - san - na nel - l'al-to dei cie - li. oh -  
- det-to Be - ne - det - to Be - ne - det - to Be - ne - det - to  
Be - ne - det - to Be - ne - det - to Be - ne - det - to  
oh oh - oh - oh oh oh oh  
oh - oh - oh oh oh oh - oh

*f* *mp* *mf* *f* *mp* *mf* *f* *mp* *mf* *mf*

co - lui che vie - ne nel - no-me del Si-gno - re O - san - na nel - l'al-to

co - lui che vie - ne nel Si - gno - re O - san - na nel-

oh - - oh -, nel no-me del Si-gno - re. O - san - na

oh oh nel - no-me del Si-gno - re. O - san - na nel - l'al-to

*mf* dei cie - li

*mf* - l'al - to dei cie - li.

*mf* nel - l'al - to de-i cie - li.

*mf* dei cie - li.

# AGNELLO DI DIO

SOPRANI

CONTRALTI

TENORI

BASSI

ORGANO  
o harmonium

*mf* A - gnel-lo di

*mf* A - gnel-lo di

*mf* A - gnel-lo di

*mf* A - gnel-lo di

*mf*

Di - o che to-gli i pec - ca - ti del mon - do ab-bi pie - tà pie - -

Di-o che to-gli i pec - ca - ti del mon - do - ab-bi pie - tà - pie-

Di - o che to-gli i pec - ca - ti del mon - do ab-bi pie - tà pie -

Di - o che to-gli i pec - ca - ti del mon - do ab-bi pie - tà pie -

Musical score for a vocal piece in G major, featuring lyrics about the Lamb of God. The score includes vocal lines for two voices and piano accompaniment. Dynamics range from *mp* to *f*.

**Lyrics:**  
 - tà di no - i. A - gnel - lo di Di - o che to - gli i pec -  
 - tà - di no - i.  
 - tà di - noi. A - gnel - lo di Di - o che to - gli i pec -  
 - tà pie - tà.  
 - ca - ti che to - gli i pec - ca - ti i pec - ca - ti del mon - do ab - bi pie -  
 A - gnel - lo di Di - o che to - gli i pec - ca - ti ab - bi pie -  
 - ca - ti che to - gli i pec - ca - ti del - - mon - do ab -  
 A - gnel - lo di Di - o ab - bi pie -

*mf*

- tà - pie - tà - di no - i. A - gnel-lo di Di-o che to-gli i pec - ca-ti del

*mf*

- tà - pie - tà di noi. A - gnel-lo di Di-o che to-gli i pec - ca-ti del

*mf*

- bi pie - tà di noi. A - gnel-lo di Di-o che to-gli i pec - ca-ti del

*mf*

- tà pie - tà di noi. A - gnel-lo di Di-o che to-gli i pec - ca-ti del

mon - do, do - na a noi, do - na a noi, do - na a noi a

mon - do, do - na a noi, do - na a noi, do - na a noi a

mon - - do, do - na a noi, do - na a noi, do -

mon - do, oh oh oh oh oh do -

noi la pa - ce.

noi la pa-ce, pa - ce.

- na la pa - ce.

na a noi la pa - ce.

Ho scritto questa semplice “Messa” nel mese di novembre dell’anno 2002 nel Seminario Vescovile “Giovanni XXIII” di Cesena.

Riordinata e stampata nel mese di novembre 2005 nel Pontificio Seminario Regionale di Bologna

# PRELUDIO

dalla "Messa Armoniosa"

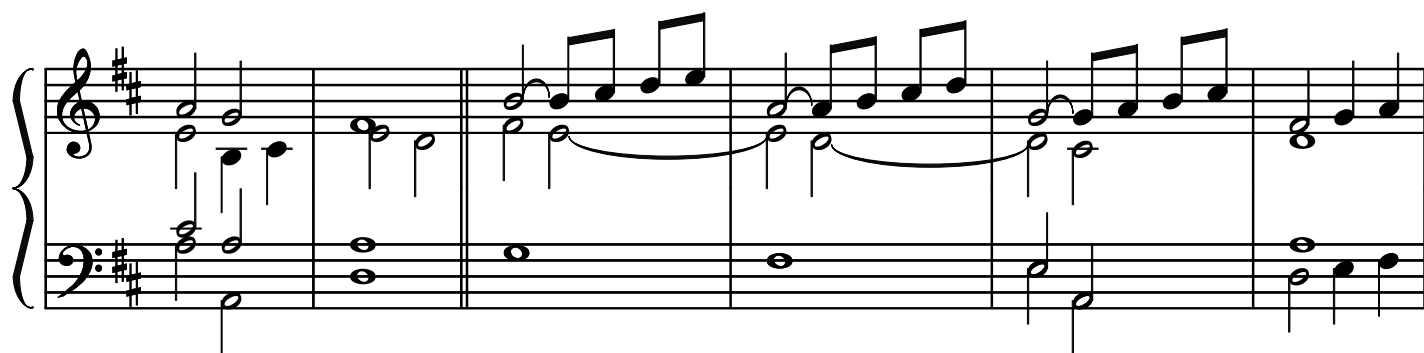

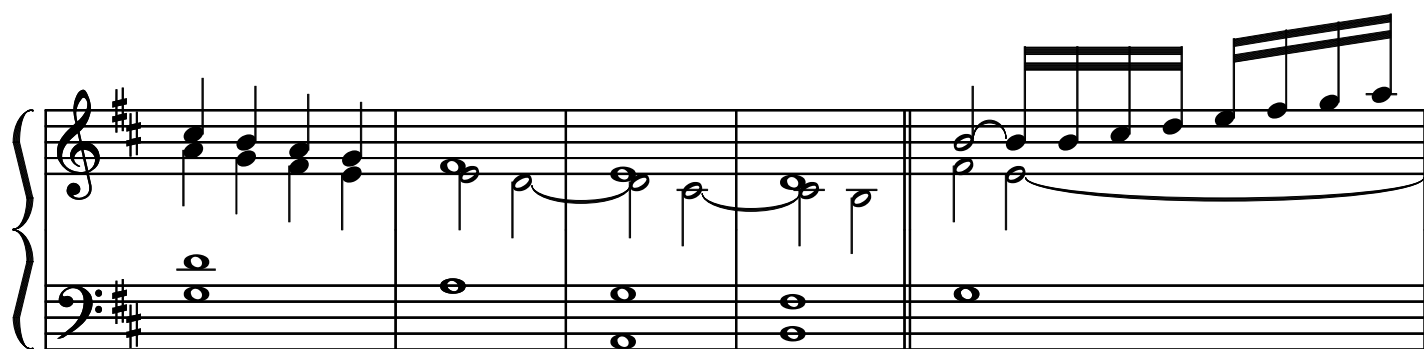

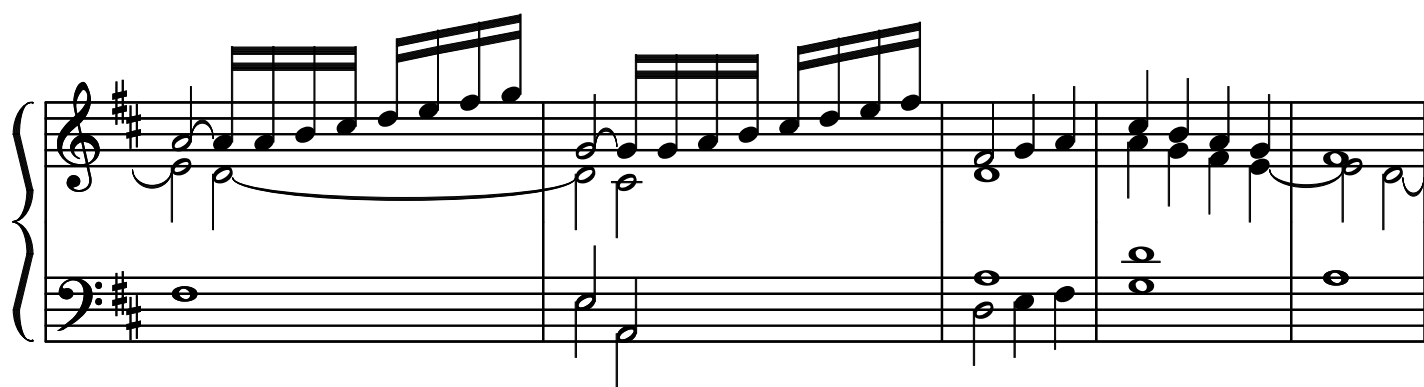

